1. pielikums
Ķekavas novada domes 2021.gada 1.jūlija
saistošajiem noteikumiem Nr.13/2021

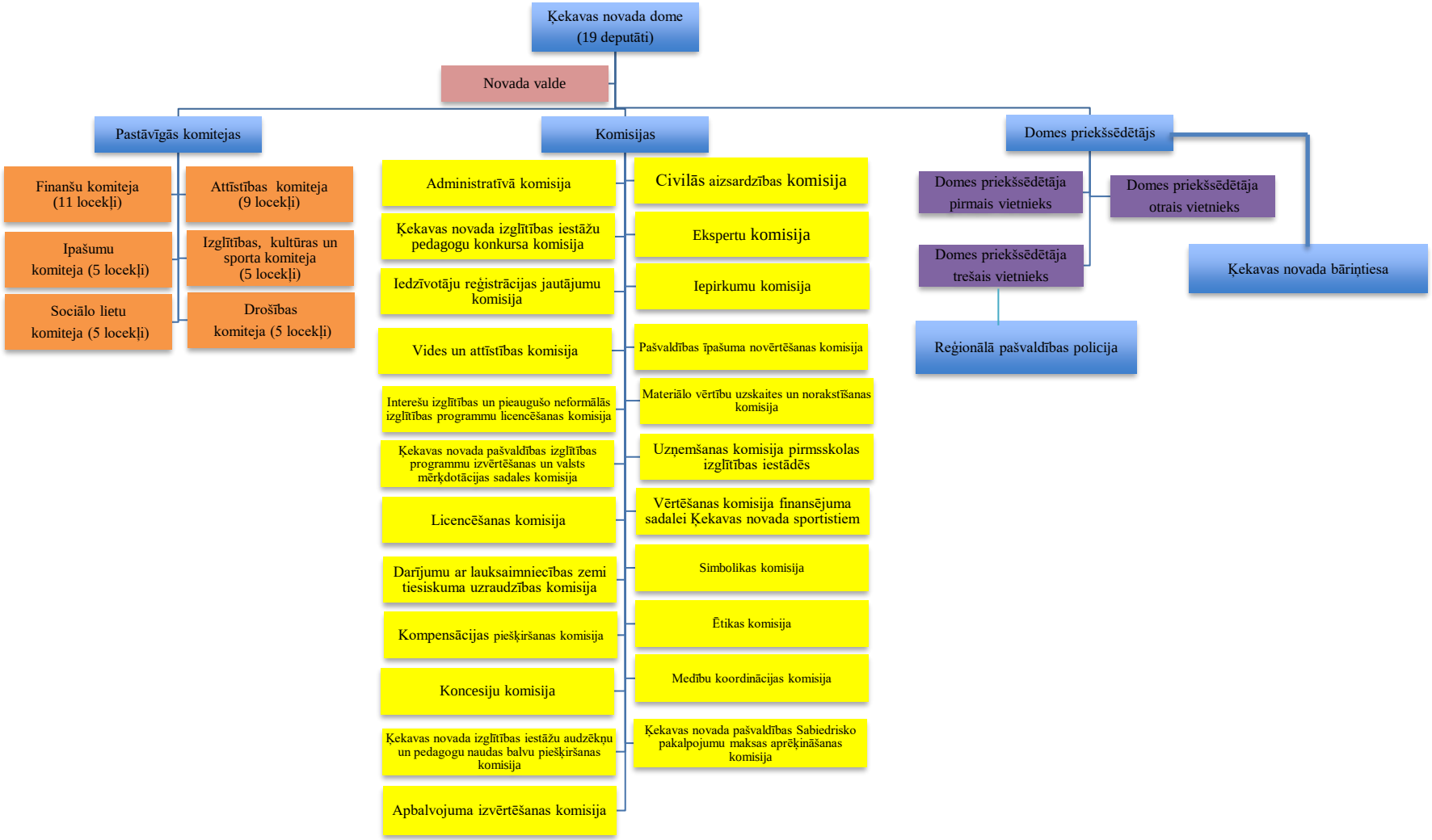

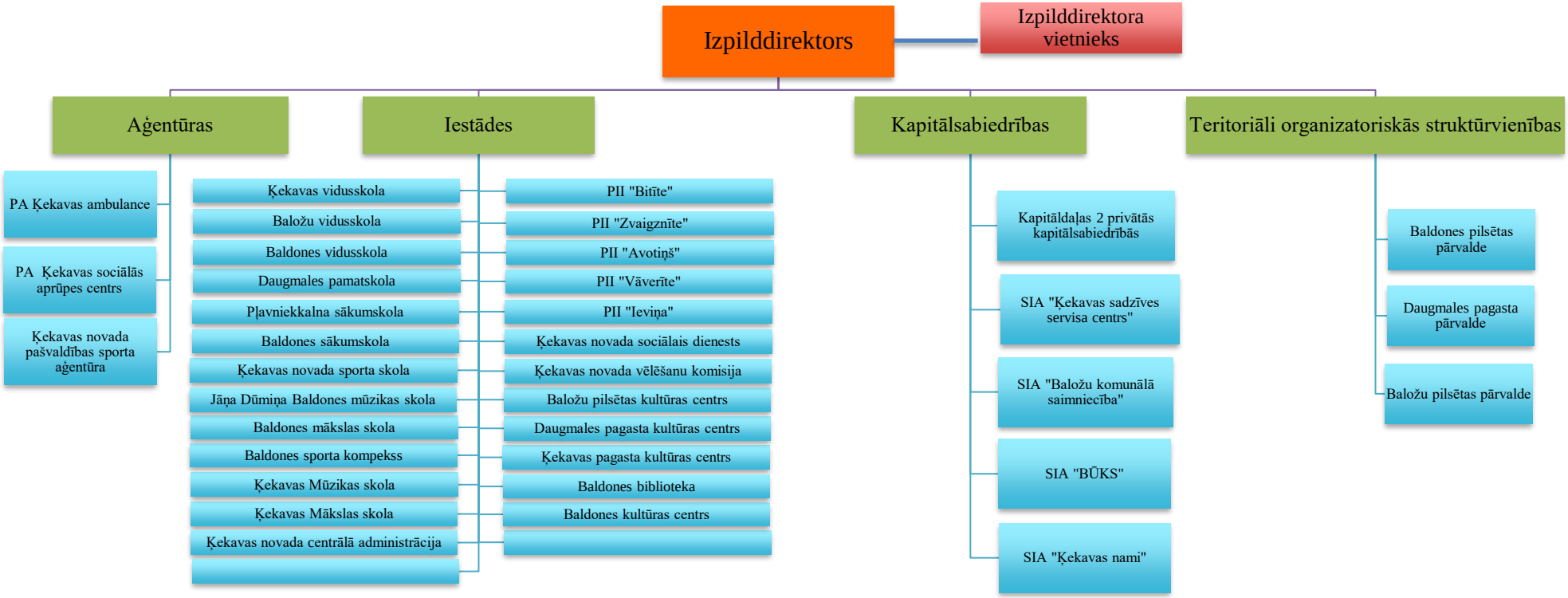

Ķekavas novada domes priekšsēdētājs: (*PARAKSTS) J.Žilko

*ŠIS DOKUMENTS IR ELEKTRONISKI PARAKSTĪTS AR DROŠU ELEKTRONISKO PARAKSTU UN SATUR LAIKA ZĪMOGU.